

館内のご案内

Floor Information



Hotel Bel Air
Sendai

| | | |
|------------------------|-----------------|---|
| 客室 1001 ~ 1021 | 10 _F | |
| 客室 901 ~ 921 | 9 _F | |
| 客室 801 ~ 821 | 8 _F | |
| 客室 701 ~ 721 | 7 _F | |
| 客室 601 ~ 621 | 6 _F | <i>Guest Room</i> |
| 客室 501 ~ 521 | 5 _F | |
| 客室 401 ~ 421 | 4 _F | |
| 客室 301 ~ 321 | 3 _F | |
| 会議室 小会議室 ビジネスルーム | 2 _F | <i>Conference Room Interview Room Business Room</i> |
| フロント ロビー レストラン | 1 _F | <i>Front Lobby Restaurant</i> |
| ピアノレッスンルーム | B1 _F | <i>Piano Lesson Room</i> |

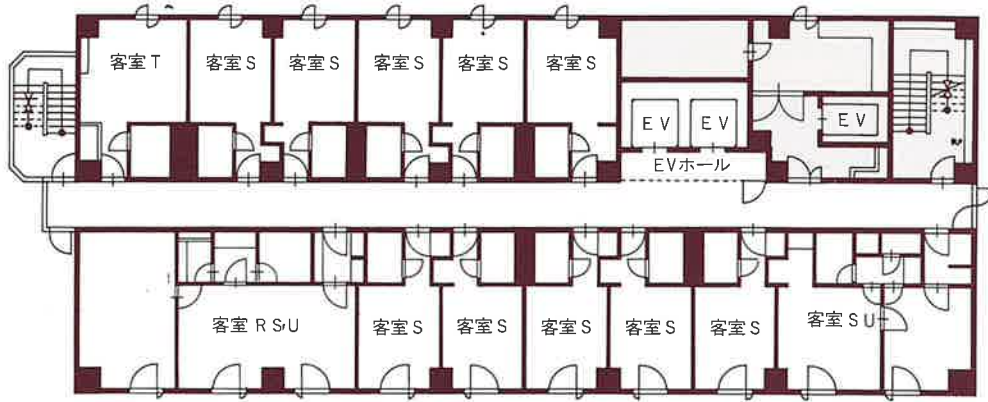

10F

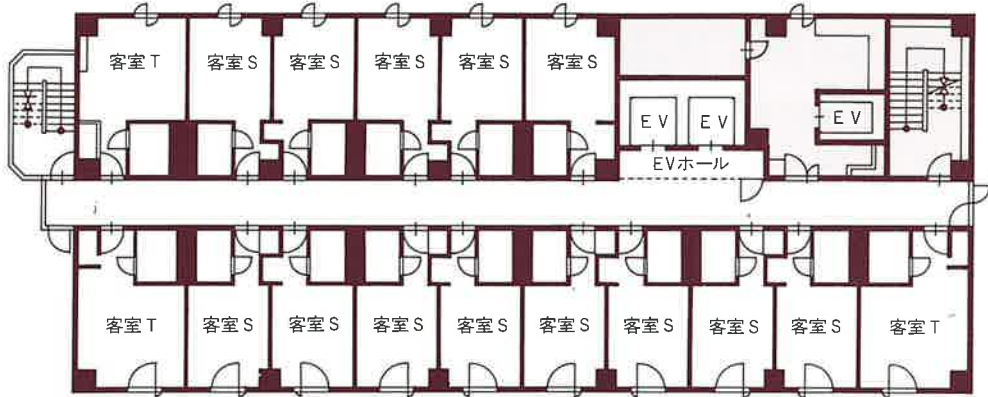

3~9F

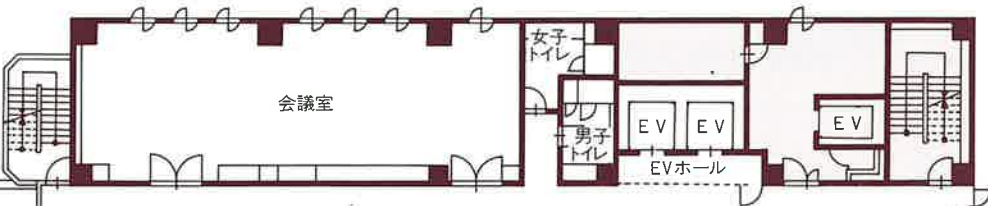

2F

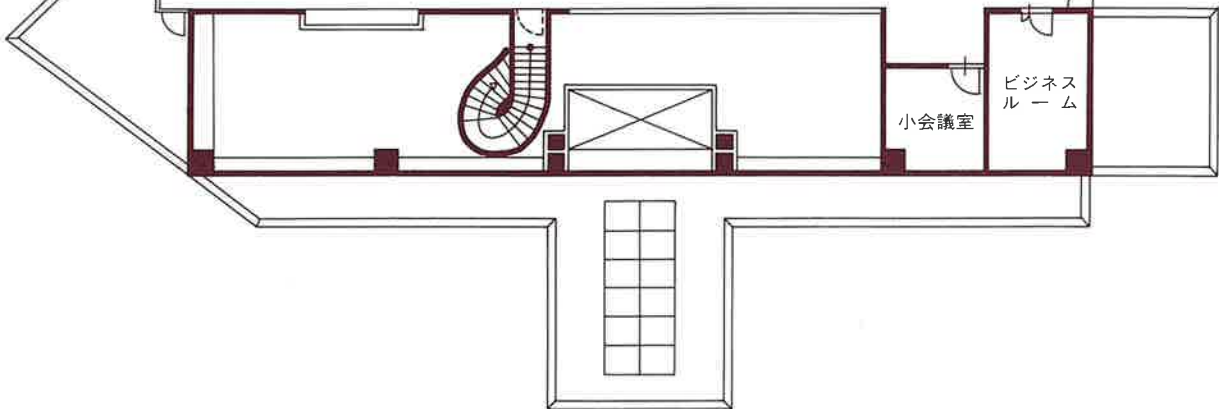

1F

ホテルベルエア仙台客室配置図

S (18㎡) 97室

D (20㎡) 4室

DXA (41㎡) 1室

T (24㎡) 22室

DXB (60㎡) 1室

| | | | | | | | | | | | |
|----------------------|---------------|-----------|-----------|-----------|-----------|-----------|-------------|-----------|-----------|-----------|----------|
| Room No 室種 10階 | 1001 DXA | 1003 S | 1005 S | 1006 S | 1007 S | 1008 S | 1010 DXB | | | | |
| | EV | | EV | | 1021 D | 1020 S | 1018 S | 1017 S | 1016 S | 1015 T | |
| Room No 室種 9階 | 901 T | 902 S | 903 S | 905 S | 906 S | 907 S | 908 S | 910 S | 911 S | 912 T | |
| | EV | | EV | | 921 D | 920 S | 918 S | 917 S | 916 S | 915 T | |
| Room No 室種 8階 | 801 T | 802 S | 803 S | 805 S | 806 S | 807 S | 808 S | 810 S | 811 S | 812 T | |
| | EV | | EV | | 821 D | 820 S | 818 S | 817 S | 816 S | 815 T | |
| Room No 室種 7階 | 701 T | 702 S | 703 S | 705 S | 706 S | 707 S | 708 S | 710 S | 711 S | 712 T | |
| | EV | | EV | | 721 D | 720 S | 718 S | 717 S | 716 S | 715 T | |
| Room No 室種 6階 | 601 T | 602 S | 603 S | 605 S | 606 S | 607 S | 608 S | 610 S | 611 S | 612 T | |
| | EV | | EV | | 621 S | 620 S | 618 S | 617 S | 616 S | 615 T | |
| Room No 室種 5階 | 501 T | 502 S | 503 S | 505 S | 506 S | 507 S | 508 S | 510 S | 511 S | 512 T | |
| | EV | | EV | | 521 S | 520 S | 518 S | 517 S | 516 S | 515 T | |
| Room No 室種 4階 | 401 T | 402 S | 403 S | 405 S | 406 S | 407 S | 408 S | 410 S | 411 S | 412 T | |
| | EV | | EV | | 421 S | 420 S | 418 S | 417 S | 416 S | 415 T | |
| Room No 室種 3階 | 301 T | 302 S | 303 S | 305 S | 306 S | 307 S | 308 S | 310 S | 311 S | 312 T | |
| | ランドリー コーナー | | EV | | EV | | 321 S | 320 S | 318 S | 317 S | 316 S |